informations municipales

juin 2017

# La Chapelle ANTHENAISE

NUMÉRO 18

## Le mot du maire

Notre Pays traverse depuis de nombreuses années une période difficile tant sur le plan économique, social et sécuritaire avec les nombreux attentats. Un nouveau gouvernement, puis une nouvelle assemblée vont se mettre en place.

Pour nos collectivités, je souhaite une pause dans les réformes et une lisibilité financière sur la mandature. Ces dernières années, de nouvelles normes (Rythmes scolaires, accessibilité des locaux publics, interdiction des produits phytosanitaires, ...) ont pesé sur notre budget communal. L'interdiction des produits phytosanitaires implique un changement profond des méthodes de travail. Nous avons aussi investi dans une tondeuse autoportée « coupe mulching » pour faire face à l'augmentation des surfaces à entretenir tout en réduisant les volumes de déchets verts.

Côté festif, retenez le 17 juin avec le concours de pétanque de l'USCA puis en soirée, Chez Huguette, la fête de la musique.

Pour conclure, je vous souhaite à toutes et à tous de bonnes vacances.

Amicalement,

**Jean Brault**

**HORAIRES D'OUVERTURE**

Du lundi au vendredi de 9h00 à 12h30

Et lundi et vendredi de 14h00 à 18h00

**MAIRIE DE LA CHAPELLE-ANTHENAISE** 19, rue de Louverné

**Tél :** 02 43 01 10 73 | **Fax :** 02 43 01 11 57

**Email :** mairie.chapelleanthenaise@orange.fr - **Web :** www.lachapelleanthenaise.mairie53.fr

# Commission finances - Budgets prévisionnels communaux

## BUDGET FONCTIONNEMENT 2017

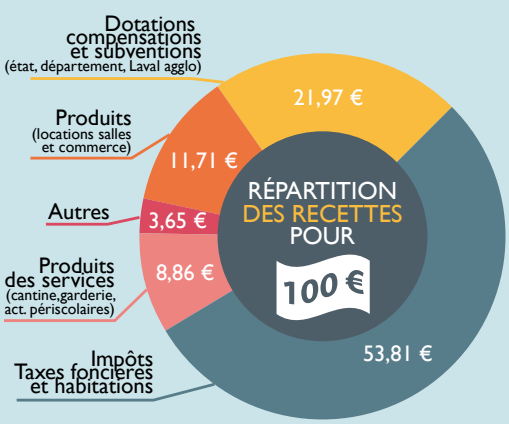


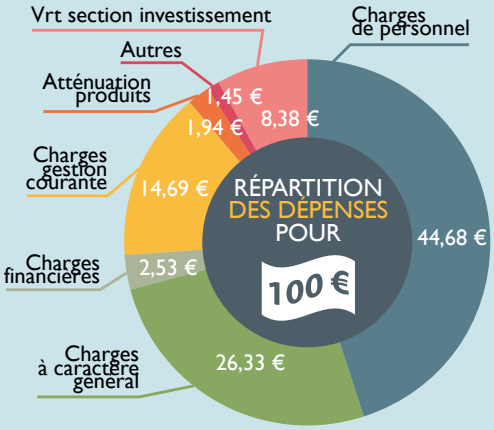


**BUDGET INVESTISSEMENT** Recettes 2017

Vrt section fonctionnement : 57 896 €
Excédent de fonctionnement : 105 531 €
Emprunts : 105 000 €
Vente terrain : 239 578 €
**TOTAL 508 005 €**

**BUDGET INVESTISSEMENT** Dépenses 2017

Solde d'exécution : 40 308 €
Vrt assainissement (mutualisation) : 62 962 €
Emprunts : 167 818 €
Logiciel (SEGILOG) : 2 600 €
Immobilisations corporelles : 98 458 €
(Terrain, mobilier, matériel)
Avance solde lotissement : 133 959 €
Dépenses imprévues : 1 900 €
**TOTAL 508 005 €**

# École Eugène IONESCO

**Une année riche en évènements est sur le point de se terminer pour les élèves de l'école.**

- Dès la rentrée, une deuxième classe (CE1-CE2) s'est vu dotée d'un **tableau interactif mobile**.
- **Observation et découverte de la nature** entre septembre et mai pour les élèves de la moyenne section jusqu'au CM2 : intervention de M.Boulay, du CIN (Centre d'initiation à la nature)
- **Sortie «théâtre aérien»** à Bonchamp pour assister à la représentation « Tête de Nuage » interprétée par la compagnie les Damoiz'ailes au mois de février.
- **Sortie à Terra Botanica** le 11 mai pour les élèves du CP au CM2.
- **Sorties à l'Asinerie du Bois Gamats** à Laval pour les élèves de maternelle (23 mai et 26 juin).
- **Un élevage de papillons** au mois de mai.

S'ajoutent à cela, les actions entreprises tous les ans : piscine, permis piétons, permis vélos, portes ouvertes, Carnaval de printemps, correspondances avec les maternelles de Châlons-du-Maine, partenariat avec l'ESAT...

L'année prochaine sera également très riche avec un projet qui concernera tous les élèves de l'école sur le thème du « Grand nord ». Ce projet se déroulera en quatre temps sur toute l'année avec le suivi de l'aventure par vidéo, correspondance avec un explorateur en expédition dans les régions polaires, journée d'ateliers en présence du même explorateur et de ses chiens, et pour finir une conférence qui sera ouverte à tous.

## Les trois prochains rendez-vous :

- **Echanges école et RAM** (Relais d'assistantes maternelles) les 8, 22 et 29 juin.
- **Accueil des futurs élèves de petite section** le samedi 24 juin de 10h00 à 12h00.
- **La fête de l'école, dimanche 2 juillet** dès 11 h00 !

Organisée par l'Association de parents d'élèves : barbecue, spectacle des élèves et jeux de plein air. Un grand merci aux membres de l'Association de parents d'élèves pour la qualité des manifestations organisées (marché de Noël, Soirée espagnole...) et pour le soutien financier indispensable pour l'organisation des sorties scolaires.

**Email : ecole.ionesco@orange.fr**
**Téléphone : 02 43 01 15 41**
**(si besoin, laisser un message avec vos coordonnées)**

Venez rencontrer vos associations à l'occasion du forum le **samedi 10 juin 2017** de 10h à 12h.

## Bibliothèque

**La bibliothèque vous ouvre ses portes chaque mercredi et samedi de 10 h à 12h.** Elle accueille également chaque mois les élèves de l'école Eugène Ionesco.

Désormais, le réseau commun à toutes les bibliothèques de l'agglomération Lavalloise fonctionne, c'est à dire que vous pouvez emprunter, restituer et réserver des livres dans de nombreuses bibliothèques grâce à votre unique carte d'emprunteur.

N'hésitez pas à passer la porte, c'est avec plaisir que les bénévoles vous accueilleront.

# Informations locales

## Rencontre annuelle des sous-officiers

Le dimanche 26 mars 2017 a eu lieu la rencontre annuelle des sous-officiers en retraite de la Mayenne et de la Sarthe.

Chaque année, ils proposent à une commune d'accueillir leur cérémonie de souvenir.

## Laval Agglo : Assainissement

Depuis le 1er janvier 2017, Laval Agglomération exerce la compétence d'assainissement collectif confiée à une régie ayant l'autonomie financière.

Les installations autorisées à utiliser un assainissement autonome doivent se référer au règlement du Service Public d'Assainissement Non Collectif (SPANC).

**Retrouvez l'ensemble de ces réglementations sur le site web de la mairie rubrique «Utile et pratique»**

## Opération argent de poche

16 jeunes inscrits à l'opération Argent de poche

Cette année encore, la commune a reconduit le dispositif Argent de poche. En avril, les seize jeunes inscrits ont effectué des travaux divers: désherbage sur la voie verte, nettoyage des vitres de la salle des Embellies, aide et rangement de l'école communale. Ils étaient encadrés par les agents communaux. Cette opération sera reconduite pendant les vacances d'été.

## Lotissement de Guérambert

Les travaux de la première tranche touchent à leur fin : trottoirs, lampadaires, enrobés et marquages. Les aménagements paysagers et les chemins piétonniers sont en cours de finition.

# Service Jeunesse

**CONTACT : 06.07.45.06.96**

**Le service jeunesse accueille les jeunes de 11 à 17 ans.**

Ensemble, des activités, des projets sont réfléchis, afin de répondre au mieux aux demandes des jeunes de La Chapelle-Anthenaise.

**Au programme :**

> Voyage en Allemagne (en partenariat avec le jumelage du 13 au 17 juillet) COMPLET

> Sortie au Parc d'attraction «Ange Michel» jeudi 20 juillet

> Séjour «Nautique» à Sillé-le-Guillaume du 24 au 27 juillet

> Réunion de rentrée en septembre

> Vacances de la Toussaint - Karting à Beausoleil

> Vacances de Noël - Repas de Noël et sortie cinéma

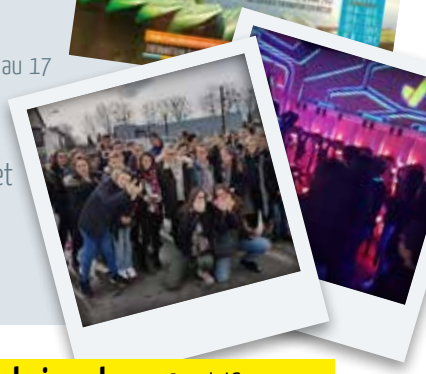

## Matériel communal : Nouvelle tondeuse

Depuis la création du nouveau lotissement, les surfaces de tontes ont augmenté nécessitant le renouvellement du matériel communal. La commune a donc investi dans une tondeuse autoportée (18 000€ HT) afin de gagner en efficacité et réduire les déchets verts.

## Comité de jumelage : Gundelfingen

En partenariat avec le service « jeunesse », un groupe de 10 jeunes accompagné de leur animatrice Mme Laure GAUTIER, sera accueilli en famille à Gundelfingen durant le week-end du 14 juillet. Le temps fort de ce séjour sera la sortie à Nuremberg.

## Cartes nationales d'identité

Depuis le 1er mars 2017, les demandes de cartes nationales d'identité en Mayenne, comme les demandes de passeports, sont à déposer dans l'une des mairies équipées d'un dispositif de recueil : Bonchamp-lès-Laval, Changé, Saint-Berthevin, etc...

**Liste complète des communes sur le site de la mairie.**

## Horaires d'été : déchetterie de Louverné

Les habitants des 20 communes de la communauté d'agglomération de Laval peuvent déposer leurs déchets à la décheterie de Louverné

**Lundi et vendredi : 9h-12h**
**Mercredi, jeudi et samedi : 9h-12h et 13h30-18h00**

## Relais Assistantes Maternelles (RAM)

**Un lieu de jeux, de rencontres, d'échanges et d'écoute**. Rencontre collective le Jeudi à La Chapelle Anthenaise de 9h30 à 12h00.

Au fil des mois, le RAM propose un programme diversifié pour les enfants, les assistantes maternelles et les parents.

> Tous les matins, les enfants accompagnés de leurs parents ou de leur assistante maternelle sont accueillis par Véronique PITARD pour un temps de jeux autour d'une thématique : Atelier bébé lecteur / Séance d'exploration corporelle / Matinée de jeux et découvertes / Ateliers comptines...

> Des moments festifs sont organisés : Carnaval de printemps / Chasse aux œufs / Pique-nique et sorties / Un spectacle de fin d'année, ...

> Des soirées thématiques sont proposées pour les parents et les professionnels.

### Contact RAM

Véronique PITARD
Place St Cécile 53810 Changé
02.43.49.36.49 / 06.84.34.16.69
ram@mairie-change.fr

# La parole aux associations

**GRAND LOTO de l'USCA**
animé par JC.
**Samedi 25/11/2017 à 20h00**

## Association Atouts lire

**Deux animations ont eu lieu en ce début d'année :** Anita Tollemer, animatrice, a proposé ses lectures aux tout-petits tandis que la première soirée pyjama a rencontré un grand succès avec plus de 40 enfants venus écouter des histoires autour du thème de la nuit.

**Un après-midi autour du conte à l'automne est en préparation.**

## APE - Association des Parents d'Elèves

## Jumelage

## ADSB Louverné – La Chapelle-Anthenaise

**>> Date des prochaines collectes de don du sang**

Vendredi 16/06/2017
Vendredi 22/08/2017
Vendredi 20/10/2017

**Salle du Maine de Louverné de 15h30 à 19h00**

## USCA Tennis de table

Le tournoi du 1 avril 2017 avec 12 enfants l'après midi et 30 adultes le soir.

**L'USCA Tennis de table cherche toujours de nouveaux joueurs.** Les 2 équipes se maintiennent à leur niveau pour la saison prochaine (l'équipe 1 en super d2 et l'équipe 2 en d3 ).

## USCA Gym Zumba

Reprise des cours de Gym+zumba mi-septembre.

Renseignements 06 04 19 22 92 ou 06 81 83 01 60.

## USCA Football

**Bonne saison 2016/2017 pour l'ensemble des équipes.** Merci aux dirigeants, bénévoles et aux parents. Pour tous renseignements et inscriptions, pour la nouvelle saison 2017/2018, s'adresser à Jean Francois R. 06 28 36 45 27 ou Christophe B. 06 75 89 72 71.

## La Chapelloise - Soirée Folk

**L'association la Chapelloise a organisé une soirée folk le samedi 6 décembre 2016 qui a connu un certain succès auprès des amateurs de danses traditionnelles, régionales et bretonnes (Bal folk/ Fest-Noz).**

Cette année, elle organise à nouveau (6ème année consécutive) une soirée ouverte à tous, pratiquants avertis comme débutants, à la salle des Embellies **le samedi 9 décembre 2017 à 21h00.**

(entrée 7€ / adulte et gratuit pour les moins de 16 ans : une partie des bénéfices sera versée au resto du coeur comme chaque année )

Venez nombreux à cette soirée conviviale pour danser ou tout simplement écouter les groupes de musiciens (accordéon, violon, clarinette, guitare, bombarde..) en dégustant gâteaux et boissons.

## Découvrir la Chapelle

Tous les mercredis à 18h30 sortie Jogging tous niveaux, 1H00. Départ devant Chez Huguette.

## Etat civil

**NAISSANCES**

16 janvier 2017 : **DARRONDEAU Romane**
24 janvier 2017 : **RASTOCLE DESCOTES Théophile**
12 avril 2017 : **CAHOREAU Maddy**

**DÉCÈS**

08 mars 2017 : **GENOUEL Alain**
18 avril 2017 : **BRUÈRE Véronique**

Direction de publication : Jean BRAULT | Comité de rédaction : Commission Communication | Photos : fr.freepik.com
Imprimerie : Mairie | Edité en 400 exemplaires sur papier recyclé. | Exemplaires disponibles en mairie. | Ne pas jeter sur la voie publique.