informations municipales

juin 2016

La Chapelle ANTHENAISE

NUMÉRO 16

Le mot du maire

Dans ce bulletin municipal, vous trouverez des éléments budgétaires sur la commune. Malgré les baisses significatives des dotations de l'État, depuis trois années, notre situation financière s'améliore. Nous pouvons réfléchir à la mise en œuvre de nouveaux projets.

L'équipe municipale commence à travailler sur le plan local d'urbanisme intercommunal. En effet ce document fixera les orientations en terme d'habitat, d'environnement, pour la prochaine décennie, non plus seulement à l'échelle de notre commune, mais au niveau également de l'agglomération.

Côté festif, je vous demande de retenir deux dates cet été, la fête de la musique le 18 juin et les estivales avec le soutien de Laval agglomération, le 25 août prochain. Venez nombreux participer à ces manifestations.

Enfin, je vous souhaite de profiter pleinement de la période estivale qui se profile.

Bonnes vacances à toutes et à tous.

Amicalement,

Jean Brault

FAWKES

Encore débutant il y a deux ans, ce jeune musicien de 26 piges en impose déjà sur scène, en candide charismatique et touchant. En solo, accompagné de son minuscule ukulélé (et de quelques nouveaux jouets électroniques), Fawkes vous emmène sans peine dans son monde. Frais devant !

STABAR ET FAWKES EN CONCERT
JEUDI 25 AOUT 2016

STABAR

L'influence mutuelle entre ces musiciens a fait s'assembler des textes voyageant entre engagement, second degré et sensibilité, à des musiques laissant libre court à la fraicheur et à l'énergie des musiciens.

MAIRIE - 19, rue de Louverné
Tél : 02 43 01 10 73 | **Fax :** 02 43 01 11 57
Email : mairie.chapelleanthenaise@orange.fr - **Web :** www.lachapelleanthenaise.mairie53.fr

HORAIRES D'OUVERTURE
Du lundi au vendredi de 9h00 à 12h30
Et lundi et vendredi de 14h00 à 18h00

FERMÉ DU 1ER AOUT AU 17 AOUT

Commission finances - Budgets communaux

Dans un contexte de réformes financières, économiques et sociales importantes, les budgets des collectivités locales sont lourdement impactés par de multiples causes : baisse drastique des dotations de l'État, coûts liés à la réforme des rythmes scolaires, début de la mise en accessibilité des bâtiments publics malgré cela, nous conservons des dépenses de fonctionnement maîtrisées et stables.

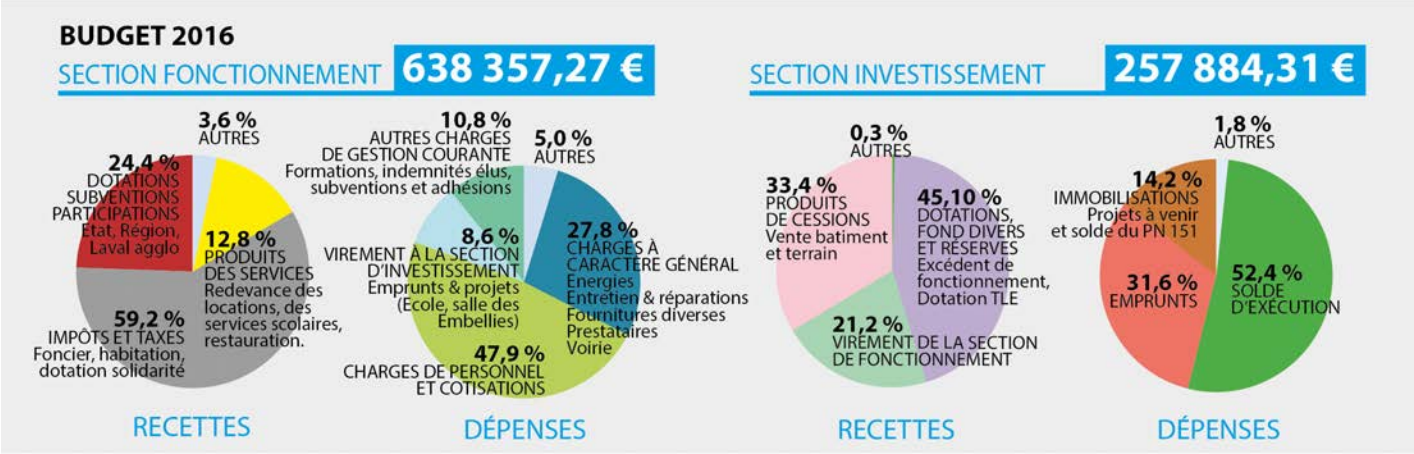

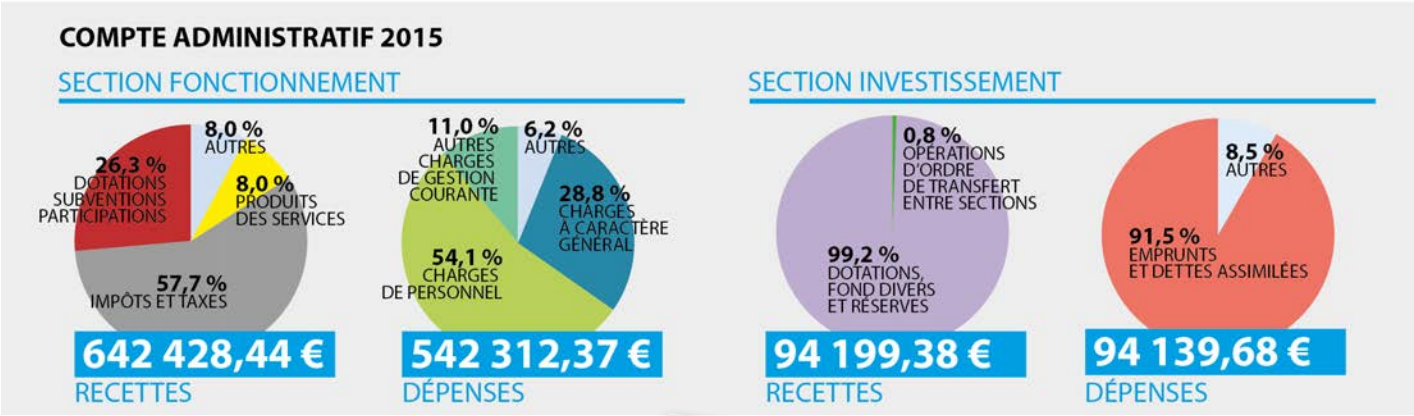

Ecole Eugène IONESCO

FÊTE DE L'ÉCOLE IONESCO
DIMANCHE 26 JUIN
ORGANISÉ PAR L'APE

Mont St Michel

Classe de mer

C'est une année riche en événements qui est sur le point de s'achever à l'école Eugène Ionesco.

Observation et découverte de la nature entre septembre et mai pour les élèves de la grande section jusqu'au CM2 : intervention de M.Boulay, du CIN (Centre d'initiation à la nature)
Participation à la 21ème édition du parlement des enfants pour la classe de CM1-CM2 : rédaction d'une proposition de loi et rencontre avec le député de notre circonscription, M. Guillaume Garot.
Classe de mer pour les élèves de GS-CP-CE1 : pêche à pied, randonnées, sortie en bateau, sensibilisation à l'environnement et bien sûr la célèbre grotte des Korrigans !
Sortie en baie du Mont Saint-Michel pour les CE2-CM1-CM2 : jeu de piste, traversée des vasières, de rivières et des terribles sables mouvants !
Sortie à Bréal-sous-Montfort, en Ille-et-Vilaine aux jardins de Brocéliande pour les élèves de TPS-PS et MS : parcours sensoriels.

Et les actions entreprises tous les ans : piscine, permis piéton et vélos, portes ouvertes, Carnaval de printemps, correspondances et rencontre avec maternelles de Chalons...

Un grand merci aux membres de l'Association de parents d'élèves pour la qualité des manifestations organisées (soirée de Noël, Soirée italienne...) et pour le soutien financier indispensable pour l'organisation des sorties scolaires. Un grand merci également à la municipalité pour la subvention exceptionnelle pour la classe de mer, pour les travaux de rénovation de l'école (une classe a été repeinte) et pour la dotation d'un nouveau tableau interactif pour la prochaine rentrée.

Pour les familles désirant inscrire leurs enfants, il faut d'abord passer à la mairie avec le livret de famille, une pièce d'identité et un justificatif de domicile. Ensuite, il faut finaliser cette inscription à l'école avec le certificat d'inscription qui aura été remis en mairie.

E mail : ecole.ionesco@orange.fr | Téléphone : 02.43.01.15.41 (si besoin, laisser un message avec vos coordonnées)

Les activités des NAP

Environ 90 enfants sont inscrits aux NAP depuis la rentrée scolaire 2015/2016. L'équipe varie au maximum les activités afin de répondre au mieux aux demandes des enfants et des parents. Ainsi, cette année, des activités à la carte ont été proposées telles que : Gymômes, des ateliers avec les étudiants de l'ESTACA, le théâtre de l'échappée pour l'activité danse, Natureau fil «jardinage», les ateliers de l'USCA foot et de la maison de l'Europe, etc ...

Dans l'ensemble, les activités semblent enthousiasmer les enfants et l'équipe poursuivra donc dans ce sens pour la prochaine rentrée scolaire.

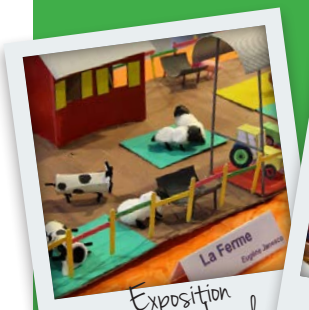

Exposition Estaca a Laval

La maison de l'Europe

Informations locales

Chantier avenir

Dans le cadre des ateliers et chantiers d'insertion (ACI) qui proposent un accompagnement et une activité professionnelle aux personnes sans emploi rencontrant des difficultés sociales et professionnelles particulières, 5 personnes ont effectué divers travaux d'entretien et de maintenance de nos bâtiments communaux (porte de l'église, classe de l'école, etc...)

Le TUL à Guérambert

Après l'installation de l'abribus, LAVAL Agglo a dû prévoir l'aménagement d'un giratoire afin de permettre le passage du TUL à l'entrée du lotissement de Guérambert.

CIVISME

La déchetterie de Louverné est à votre disposition pour recueillir vos déchets verts (et non les chemins communaux).

Déchetterie de Louverné
Lundi au vendredi de 9h00 à 12h00
Mercredi et jeudi 13h30 à 18h00
Samedi 9h00 à 12h00 et 13h30 à 18h00

Frelons asiatiques

Des FRELONS ASIATIQUES ont été aperçus sur notre Commune. Dans la mesure du possible, surveillez vos arbres et conduits de cheminée.
M. GANDON Daniel : 02 43 37 61 23

Le chiffre du bulletin

5 562

C'est le nombre de visiteurs sur notre site internet depuis janvier 2016.

Service Jeunesse
Les animations de juillet

Cet été le service jeunesse propose 3 activités en juillet:
Une sortie à PAPEA au Mans, un mini-camp sports et loisirs sur la Chapelle-Anthenaise ainsi qu'une sortie accrobranche.

Service Jeunesse : 06.07.45.06.96

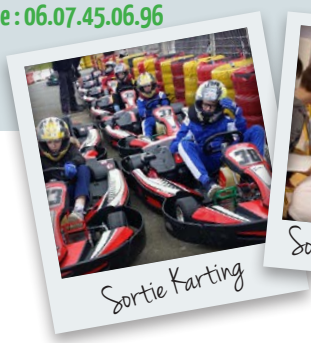
Sortie Karting

Soiree Raclette Wii

Le RAM

Le RAM met à disposition des familles, une liste des assistantes maternelles, des contrats de travail, des fiches techniques sur la mensualisation, les congés payés...

Il y a une très bonne participation aux activités des assistantes maternelles, enfants et de quelques parents.

Quelques activités du RAM en 2016:

Galette des rois / Chandeleur/ Carnaval/ Atelier tactile / Séance motricité / Rencontres passerelles avec l'école / Atelier cuisine

+ infos : site web de la commune

Comité de Jumelage

Louverné/La Chapelle Anthenaise - Gundelfingen

> Le week end de la Pentecôte a été l'occasion de retrouver nos amis de Gundelfingen (Bavière). Ils ont été accueillis en famille d'accueil, et nous sommes heureux de compter, de part et d'autre, de nouvelles familles avec des enfants et adolescents, ravies de tenter cette expérience d'échanges. Un grand Merci à toutes les familles d'accueil et les bénévoles.

> Rencontre sportive Franco-allemande

Du 23 au 27 août Louverné Sports - section football invite des jeunes (13/15 ans) de Gundelfingen à une rencontre sportive avec des jeunes footballeurs de nos communes, enchantés de les accueillir dans leurs familles.

Cette rencontre sera ponctuée de moments récréatifs et ludiques.

+ infos : site web de la commune

Contact : Jocelyne Duval
Jocelyne.patrick.duval@wanadoo.fr
02.43.37.67.85 / 06.88.17.13.64.

Fleurir apporte la nature au cœur d'un village.

Nous vous encourageons à mettre en valeur notre commune en partageant vos talents de jardinier et pour le plaisir des yeux de tous. Chaque année, fin juillet, un jury local passe dans la commune et établit un palmarès selon des critères définis. Les Lauréats recevront une récompense lors de la cérémonie des Vœux.

Aides aux travaux énergétiques

L'année 2016 sera marquée par une accélération du programme d'aides en faveur des travaux de performance énergétique réalisés chez les particuliers. Afin d'accompagner les projets des ménages, l'association SOLIHA Mayenne se tient à disposition pour une visite-conseil et une assistance pour les dossiers de demande de subventions.

SOLIHA
SOLIDAIRES POUR L'HABITAT
www.soliha.fr

Bibliothèque
Atout lire

Rallye lecture

Samedi 21 mai, les 17 enfants (dont 3 absents) ayant participé au rallye lecture, avaient rendez-vous à la bibliothèque pour une petite récompense. Il leur a été remis un livre qu'ils avaient préalablement choisi afin de les féliciter. Bravo à eux !

Rendez-vous l'année prochaine pour un nouveau rallye lecture.

La journée autour du livre aura lieu le dimanche 9 octobre avec des animations et des spectacles. Venez nombreux !

Les bénévoles de la bibliothèque seraient heureux d'accueillir de nouveaux membres. N'hésitez pas à venir échanger avec nous le mercredi ou le samedi matin de 10h00 à 12h00.

Découvrir la chapelle

Entraînement tous les **mercredis soir 18H30** départ devant Chez Huguette

ADSB Louverné – La Chapelle Anthenaise
Don du sang

L'association pour le don de sang bénévole organisera 6 collectes en 2016 avec des campagnes promotionnelles, intégration de jeunes bénévoles, mise en place du projet école, formation des bénévoles, participation à des manifestations dont **le pique nique géant autour de la plus grande nappe le long de la Mayenne le 14 juillet...**

N'hésitez pas à venir nous rendre visite lors des prochaines collectes. Votre nouveau président et son équipe seront heureux de vous accueillir.

Date des prochaines collectes
Salle du Maine de Louverné de 15h30 à 19h00

Vendredi 10/06/2016 | Mercredi 10/08/2016
Vendredi 14/10/2016 | Vendredi 16/12/2016

USCA Assemblée générale

jeudi 09 juin 2016
20h30 - Salle Abbé Saget

Section tennis de table, Section Gym, Section football, Section pétanque loisir

USCA Gym Zumba

Changement de jour suite au départ de Paméla.

LINDA a pris le relais le Mercredi aux mêmes horaires. Elle vous accueille :

- de 19h00 à 19h45 pour la Zumba
- de 19h45 à 20h30 pour la gym.

USCA Section football

L'USCA section foot, en entente avec Châlons-du-Maine, a organisé tout au long de l'année plusieurs animations afin de mettre en valeur, de partager et de faire découvrir ce sport accessible à tous : le football !

Une galette des rois en janvier partagée avec Châlons-du-Maine, la participation des jeunes à des tournois, des ateliers aux NAP ainsi que l'organisation d'un tournoi pétanque loisir, avec jeux foot/pétanque, pour clôturer cette saison 2015/2016.

GALETTE DES ROIS EN JANVIER 2016

ST GERMAIN-LE-FOUILLOUX - LE 8 MAI 2016
NOTRE ÉQUIPE U11 VAINQUEUR DU TOURNOI
ET L'ÉQUIPE U9

APE - Association des Parents d'Elèves

Etat civil

NAISSANCES

12 février 2016 : BELLIARD Louise

14 février 2016 : ODIC Gabriel

20 février 2016 : LE PÉCULIER Lou

12 Mars 2016 : BOITTIN Clélia

28 Avril 2016 : BAZIRE Sybille

Direction de publication : Jean BRAULT | Comité de rédaction : Commission Communication
Imprimerie : Mairie | Edité en 400 exemplaires sur papier recyclé. | Exemplaires disponibles en mairie. | Ne pas jeter sur la voie publique.