informations municipales

décembre 2016

La Chapelle ANTHENAISE

NUMÉRO 17

Le mot du maire

Nouvelle conséquence de la loi NOTRe (Nouvelle Organisation des Territoires de la République), le transfert de la compétence «Eau et assainissement» de notre commune vers Laval Agglomération.

Pendant une année, notre service technique continuera d'assurer la maintenance des équipements, puis au 1er janvier 2018, ce service sera complètement transféré. Pour les Anthenais, cette prise de compétence par Laval Agglomération n'aura pas d'impact sur le prix de l'eau.

L'élaboration du Plan Local d'Urbanisation Intercommunal (PLUI) se poursuit, avec de nombreux déplacements des élus sur le territoire communal, ainsi que des réunions par pôle avec Louverné et Chalons-du-Maine sur les thèmes du bocage et du patrimoine bâti.

Depuis plusieurs semaines, nous poursuivons l'aménagement du lotissement de Guérambert. Il restera à réaliser au printemps prochain, les aménagements paysagers. Il nous faut maintenant nous projeter sur la prochaine tranche à urbaniser en 2017.

Pour conclure, je tiens à vous souhaiter de Joyeuses fêtes de fin d'année.

Très cordialement,

Jean Brault

Mise en lumière de Noël

La municipalité a procédé à la mise en lumière de la Commune le dimanche 11 décembre.

Ce moment a été l'occasion de partager un moment convivial ainsi qu'une boisson chaude en compagnie du groupe SPY de Louverné.

Crèche de Noël

L'ÉGLISE EST OUVERTE TOUS LES JOURS DE 9H00 À 17H00.

Inscription sur les listes électorales

La Mairie sera ouverte le samedi matin 31 décembre 2016 de 09h30 à 11h30 pour les inscriptions sur les listes électorales. Téléchargez le CERFA sur le site de la Mairie (à remplir et à rendre en Mairie avec une pièce d'identité et un justificatif de domicile).

HORAIRES D'OUVERTURE

Du lundi au vendredi de 9h00 à 12h30

Et lundi et vendredi de 14h00 à 18h00

MAIRIE DE LA CHAPELLE-ANTHENAISE 19, rue de Louverné

Tél : 02 43 01 10 73 | **Fax :** 02 43 01 11 57

Email : mairie.chapelleanthenaise@orange.fr - **Web :** www.lachapelleanthenaise.mairie53.fr

L'eau et l'assainissement : de nouvelles compétences pour Laval Agglo

L'eau en chiffres dans Laval Agglo

Les 100 000 habitants de Laval Agglo consomment en moyenne 55 litres d'eau par jour et par personne.

Une harmonisation des tarifs sur 11 ans va permettre le renouvellement des 1 700 km de canalisations et un tarif identique sur l'ensemble du territoire.

En cas de problème (fuite, difficulté d'approvisionnement..) : 02 43 49 43 11

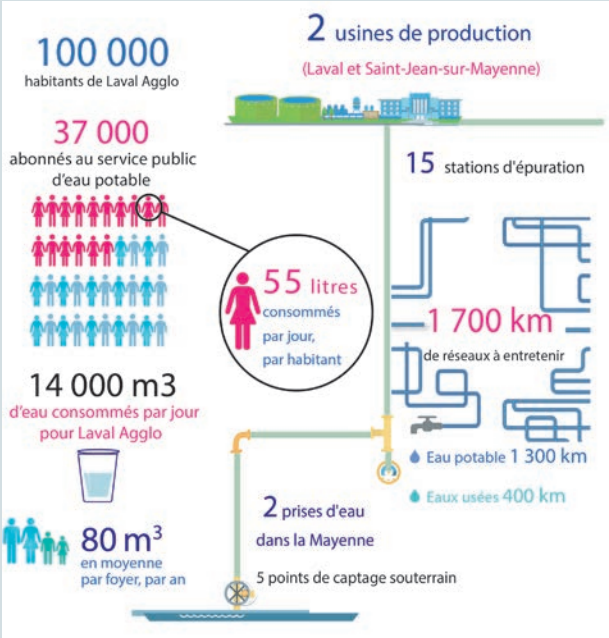

Repas des aînés organisé par le CCAS

Le traditionnel repas des aînés, organisé par le CCAS, a eu lieu Chez Huguette le 03 décembre avec 49 convives. Notre doyen est M. Louis Besnier 92 ans, né sur la commune et notre doyenne est Mme Denise Milet, 90 ans.

Mme MILET est notre doyenne à la Chapelle-Anthenaise.

Née à Argentré le 8 octobre 1926, M. et Mme MILET reprennent la ferme *Le Cormier* à la Chapelle-Anthenaise, le jour de ses 20 ans, en 1946. Elle raconte les jours difficiles, pendant la guerre, où il fallait se cacher afin d'échapper aux bombardements (plus de 17) visant à détruire la gare de la Chapelle-Anthenaise. Mais elle se souvient également des fêtes d'antan, l'assemblée du village ou bien le bal public. D'ailleurs, elle aime toujours autant la danse et participe activement aux après-midis dansants organisés aux alentours. Présidente du Club de la gaîté, elle se réunit avec les autres membres, tous les jeudis à la salle de l'Abbé Saget pour disputer des parties de belote, un de ses jeux favoris avec le tarot le mardi.

Joyeux anniversaire Mme Milet !

École Eugène IONESCO

Cette année, l'école accueille 105 élèves répartis en 5 classes. D'autres élèves arriveront en janvier. L'équipe pédagogique est composée de Mme GIROUD (PS/MS), Mme LOUER (MS/GS), Mme COURTOIS (CP-CE1), Mme BOTTI (CE1-CE2), M. GUIMARD (directeur) et Mme BARNIERS (CM1-CM2). Ils sont accompagnés par Mme HEURTEBIZE et Mme GIBIER (ATSEM). L'équipe enseignante remercie Mme MARCADE qui a rempli la fonction d'auxiliaire de vie scolaire au sein de l'école jusqu'au 7 décembre.

Tous les élèves allant de la GS au CM2 bénéficient des **interventions de M. BOULAY, du C.I.N. (Centre d'Initiation à la Nature)**. Ainsi, quatre demi-journées dans l'année, ces élèves sortent aux alentours de l'école afin d'observer la nature et découvrir tous les liens qui existent entre les différentes espèces végétales et animales. Les élèves de l'école se rendront également au mois de février à un **spectacle mêlant théâtre et arts du cirque** à Bonchamp-lès-Laval. D'autres projets plus habituels sont repris cette année : **une correspondance** entre les élèves de PS-MS de notre école et la classe maternelle de Châlons-du-Maine débouchant sur une rencontre en fin d'année ; **un partenariat entre l'ESAT et l'école** (petits bricolages, ateliers cuisine, rencontres autour de jeux de société); une **sortie au centre de prévention routière** pour les élèves de la classe de CM1-CM2, le **permis-piéton** pour les CE1-CE2 et bien sûr le **Carnaval de Printemps sur le thème de la nature** qui aura lieu cette année le vendredi 24 mars.

Bien sûr, tous les élèves de l'établissement bénéficieront, cette année encore, **grâce à l'aide de l'Association des Parents d'Elèves et à la participation des parents** aux différentes actions de l'école (photographies scolaires, vente de chocolats...) à une sortie sur une journée dont la destination et la date ne sont pas encore définies.

FÊTE DE L'ÉCOLE IONESCO
DIMANCHE 02 JUILLET
ORGANISÉE PAR L'A.P.E.

École IONESCO & Jeunes parents

Pour les jeunes parents désirant inscrire leurs enfants pour janvier ou la rentrée de septembre 2017, vous pouvez dès à présent :

- passer en mairie avec : le livret de famille, la carte d'identité et un justificatif de domicile.
- puis passer à l'école avec : le certificat d'inscription délivré par la mairie et la photocopie des vaccins sur le carnet de santé.

Il sera bien entendu possible de visiter l'école et de rencontrer les enseignants.

PORTES OUVERTES DE L'ÉCOLE SAMEDI 18 MARS DE 10H A 12H.

Email : ecole.ionesco@orange.fr
Téléphone : 02.43.01.15.41
(si besoin, laisser un message)

Après 2 années passées au sein de l'école en contrat avenir, la municipalité remercie Mlle Leïla Morais pour son investissement auprès des enfants de l'école.

Un nouvel artisan charpentier

DBOIS

charpente • couverture • extension ossature bois • isolation par l'extérieur

Julien Desbois, charpentier depuis 13 ans, vous accompagne dans vos projets d'extensions, d'isolations, de couvertures, avec son entreprise **DBOIS**.

1 ruelle de la coconnière
53950 La Chapelle-Anthenaise
Tél. 06 13 91 32 34

Comité de Jumelage

Louverné - La Chapelle Anthenaise - Gundelfingen a.d Donau (Bavière)

A la pentecôte 2016, nous avons accueilli des familles avec des jeunes et ados de notre ville jumelle de Gundelfingen. **En 2017, ils nous invitent pour fêter les 25 ans du jumelage.**

Ce séjour aura lieu le week end du 14 juillet : Départ le 13 juillet au soir, et retour à Louverné le lundi 17 juillet en soirée. Le déplacement se fera en car, et l'hébergement en familles. Au programme de cette rencontre : Gundelfingen et ses alentours, une journée à Nuremberg (visite historique), et tout cela dans une ambiance bavaroise très festive, avec bon nombre de repas pris en commun. Cette rencontre ouverte à tous, et à toutes, donne l'occasion de revoir ses amis et nous encourageons d'autres familles et jeunes à tenter l'expérience enrichissante de ces échanges. Rassurez-vous, la connaissance de langue allemande n' est pas obligatoire...

Samedi 18 novembre 2017 - spectacle musical (tout public) avec Pierre Bouguier -20h30 salle des Embellies

+ infos : site web de la commune

Contact : Jocelyne Duval (Présidente)
Jocelyne.patrick.duval@wanadoo.fr
02.43.37.67.85 / 06.88.17.13.64.

Monde agricole

Plus de 17 ans dans le métier pour M. et Mme Brault, exploitants agricoles à La Chapelle-Anthenaise. A présent la ferme est informatisée, les vaches sont autonomes et la traite est réalisée par un robot. Ces installations coûteuses améliorent la qualité de vie et la pénibilité du métier mais aussi le rendement en lait.

Le Relais Assistantes Maternelles

Toute l'année, le Relais Assistantes Maternelles propose des rencontres afin de développer la professionnalisation des assistantes maternelles et de soutenir la parentalité.

5 Rencontres ont été proposées en 2017:

Le lundi 25 janvier 2016 : « La psychomotricité du bébé jusqu'à la marche » animée par Nathalie Gilbert, psychomotricienne, qui a proposé aux professionnelles de participer avec les enfants à trois ateliers sur chaque commune. Le jeudi 9 juin et le mardi 21 juin : Soirées d'échanges « Propreté et intimité de l'enfant », animées par Laure Billy, psychologue. Le lundi 17 octobre: atelier d'échanges entre assistantes maternelles. Le jeudi 17 novembre et le lundi 21 novembre : Soirées d'échanges « Savoir dire Non à l'enfant », animées par Laure Billy, psychologue. Le lundi 12 décembre : atelier d'échanges entre assistantes maternelles.

+ infos sur le RAM : site web de la commune

Chantier avenir

Dans le cadre des ateliers et chantiers d'insertion (ACI) qui proposent un accompagnement et une activité professionnelle aux personnes sans emploi rencontrant des difficultés sociales et professionnelles particulières, des jeunes ont remis en état le chemin du cimetière.

Commémoration du 11 novembre

Le 13 novembre a eu lieu la cérémonie de commémoration du 11 novembre avec l'association des AFN. Un hommage a été rendu aux victimes du Bataclan.

Célébration de la Sainte Barbe

Samedi 10 décembre, les sapeurs-pompiers d'Argentré ont défilé dans les rues de la Commune et fêté la Sainte-Barbe. C'est la fête de la sainte patronne des sapeurs-pompiers, leur protectrice. Un hommage a été rendu aux pompiers morts dans leurs fonctions.

Service Jeunesse
Les projets 2017

Face à des jeunes motivés et ambitieux de s'essayer à de nouvelles activités, un groupe de travail a été mis en place. Tous les mois, les jeunes se réunissent pour réfléchir et avancer en commun sur les projets en cours et à de nouvelles idées. Ils sont motivés pour mettre en place des activités d'auto-financement notamment en effectuant : la vente de calendriers réalisés par eux-mêmes, la vente de brioches et le lavage de voitures... Ils souhaitent récolter les fonds nécessaires pour la participation à un stage de karting, un camp d'été à Sillé-le-Guillaume ainsi qu'un séjour en Allemagne dans le cadre du jumelage.

Les projets pour 2017

Stage karting, Séjour été, Séjour en Allemagne (Jumelage), Parc d'attraction (Ange Michel), Bowling, Sortie Laser game, Sortie cinéma

SERVICE JEUNESSE : 06.07.45.06.96

La parole aux associations

Equipe de l'APE 2016/2017

Président : Denis MILET
Vice-président : Cyrille MENARD
Trésorière : Alexandra TESSE
Trésorier Adjoint : Joseph SOULARD
Secrétaire : Claire CAHOREAU

11 mars 2017 Soirée ESPAGNOLE à la salle des Embellies

L'Association des Parents d'Éleves de l'école Eugène Ionesco a pour but de récolter des fonds qui sont intégralement reversés à l'école. Nous organisons des actions telles que l'organisation de la soirée et la fête de l'école ainsi que diverses ventes. Grâces aux recettes de ces manifestations, l'école peut financer des achats de matériels ou sorties pédagogiques telles que la classe transplantée pour cette année scolaire. C'est pourquoi, votre participation à l'ensemble des manifestations proposées tout au long de l'année contribue fortement aux bons résultats et aux dons importants remis à l'école, pour nos enfants. Nous vous en remercions et comptons à nouveau sur vous pour cette nouvelle année scolaire.
Les membres de l'APE

USCA Tennis de table

LE NOUVEAU PRÉSIDENT USCA TENNIS DE TABLE: NICOLAS LESSEURE

Vendredi 14 octobre 2017, les 16 joueurs du Tennis de table de l'US Chapelle-Anthenaise, ont reçu de nouveaux équipements.

Les maillots sont offerts par l'Entreprise **Maison & Services de Laval** et les shorts par **le salon de coiffure de Karine** à La Chapelle-Anthenaise.

M' Bricoler

L'association M ' Bricoler organisera un dernier atelier culinaire avec les enfants du CP au CM2 aux vacances de Pâques. Après nous souhaitons arrêter l'association M ' Bricoler. Si des personnes sont intéressées pour prendre le relais contacter la présidente : Christine Touplain au 02 43 37 87 91 .

Atout Lire

La bibliothèque a vu sa fréquentation baisser depuis maintenant un an. Malgré tout, les bénévoles sont toujours motivés pour vous accueillir le mercredi et le samedi de 10h00 à 12h00.

Très régulièrement, de nouveaux livres, souhaités par les lecteurs, sont achetés grâce à la mairie. Cette année, l'association Atout Lire, rattachée à la bibliothèque, a organisé un après midi autour du conte avec des intervenants et artistes de qualité. Ce moment convivial a réuni environ 80 Anthenais. Actuellement, les bénévoles se forment à un nouveau logiciel de prêts en réseau avec les bibliothèques de Laval Agglomération. **Ainsi, encore plus d'ouvrages seront disponibles pour votre plus grand plaisir de LIRE ! Nous vous attendons !**

ADSB Louverné – La Chapelle Anthenaise

Don du sang

Bilan satisfaisant concernant nos collectes de sang salle du Maine à Louverné. Actuellement environ 55 personnes se déplacent à chaque séance.
Les besoins restent constants. L'EFS récolte 650 poches chaque jour en Pays de la Loire. Si les accidents graves sont moins nombreux, la population compte plus de personnes âgées et plus de cancers à guérir. Pour donner son sang il faut tout d'abord être en bonne santé, peser au minimum 50kg, et être âgé de 18 à 70 ans. La durée de vie du sang est limitée, 42 jours pour les globules rouges et seulement 5 jours pour les plaquettes

Le sang est irremplaçable et indispensable, aucune alternative thérapeutique n'est donc possible pour les malades.

Date des prochaines collectes
Salle du Maine de Louverné de 15h30 à 19h00

Vendredi 17/02/2017	Mardi 22/08/2017
Vendredi 14/04/2017	Vendredi 20 /10/2017
Vendredi 16/06/2017	Vendredi 15/12/2017

U.S.C.A.

Sections Tennis de table / Football / Gym & Zumba / Pétanque loisirs

A votre disposition, retrouvez toutes les informations sur le site de la Commune avec les interlocuteurs par section, ainsi que sur le blog de l'usca: **http://usca53950.canalblog.com**

FOOTEO vous permet également d'avoir les calendriers et les résultats des différentes équipes de football U7/U9/U11/U13/U15 et Vétérans : **footeolachapelleanthenaise.fr**

Mélinda MAILLARD vous accueille le Mercredi :

- de 19h00 à 19h45 pour la Zumba
- de 19h45 à 20h30 pour la gym.

USCA foot

USCA Zumba

Etat civil

NAISSANCES

07 Juin 2016 : **DENIAU Antonin**
10 Juin 2016 : **SAUSSEREAU Louisa**
22 Juin 2016 : **FOURNIER Hugo**
25 Juillet 2016 : **DES AUNAIS Justine**
21 Septembre 2016 : **BOITTIN Martin**
22 Octobre 2016 : **HAMEAU Lola**
05 Novembre 2016 : **BEUNAICHE Destiny**

MARIAGES

16 Juillet 2016 : **DÉJARDIN Michaël et RENOU Marie-Hélène**
17 Septembre 2016 : **LEBRETON Guillaume et MAUDET Charlène**

DÉCÈS

02 Juin 2016 : **LABAUME Michelle**

Direction de publication : Jean BRAULT | Comité de rédaction : Commission Communication
Imprimerie : Mairie | Edité en 400 exemplaires sur papier recyclé. | Exemplaires disponibles en mairie. | Ne pas jeter sur la voie publique.